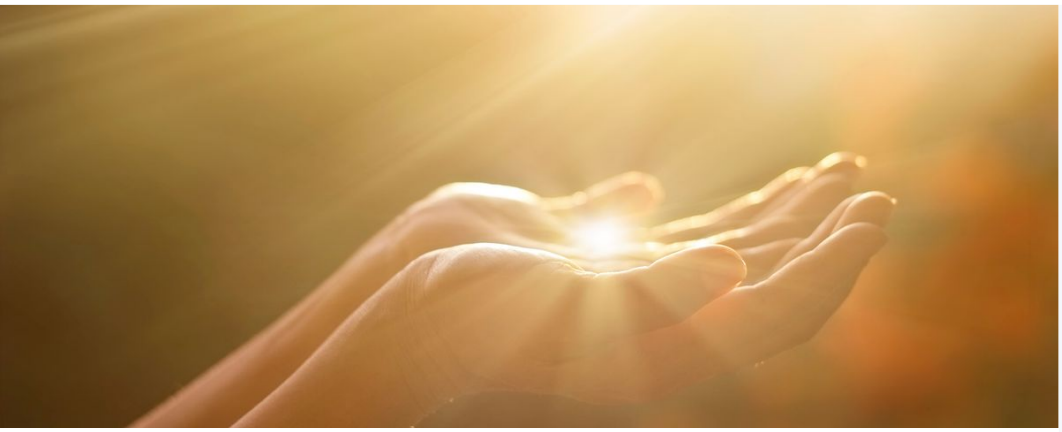

Energetik und Spiritualität

Magie der Heilsteine

Die Edelsteinheilkunde ist bereits seit der Antike als harmonisierende und ausgleichende Behandlungsmöglichkeit bekannt, die Menschen wieder in ihr inneres Gleichgewicht bringt. Dabei kann u.a. eine geistige Heilbehandlung durch die Kraft von Kristallen verstärkt werden.

Welche Edelsteine eignen sich für die einzelnen Chakren, wie wirken dabei die Farben der Heilsteine auf unseren Körper und welche Heilsteine sind besonders für die Heilarbeit geeignet?

Wir gehen auf bestimmte Erkrankungen, wie z.B. Rückenschmerzen, Erkältung, Asthma, aber auch auf energetische Blockaden/Manipulationen besonders ein. Auch die Reinigung und Vorbereitung für Edelsteinbehandlungen und Massagen sind Bestandteil dieses Seminars.

Über eine besondere Heilstein Meditation werden wir einen stärkeren Zugang zum Reich der Mineralien finden und uns energetisch mit ihnen verbinden! Auch ein Edelstein-Orakel kommt zum Einsatz.

Zur Anwendung und Wirkung der Edelsteine erhalten Sie ausführliche Unterlagen.

Das Seminar ist für energetisch arbeitende Therapeuten/innen und Einsteiger/innen geeignet.

Termin

Mi, 26.05.2027
10:00-15:00 Uhr

Preis

115,00 €

Online-Seminar

Dieses Seminar findet online statt.

Seminarnummer

SSB111260527

Anmeldemöglichkeiten

- Bei jeder Akademie
- Per Fax: 0261-952 52 33
- Auf unserer Webseite

Irrtümer und Änderungen vorbehalten
Erstellt 25.11.2026

Dozentin

Heike Karamarkovic

Jg. 1967. Sie entdeckte während ihrer Ausbildung zur Verlagskauffrau das Tarot-Spiel als Spiegel der Seele und begann, damit zu arbeiten. Spirituelle Themen beschäftigen Heike Karamarkovic schon nahezu ihr ganzes Leben. Mittlerweile seit 20 Jahren arbeitet sie aktiv mit dem Tarot und anderen Orakeln. Seit 2006 ist sie spirituelle Lebensberaterin neben ihrer Tätigkeit als redaktionelle Mitarbeiterin in einem Verlag, bietet öffentlich Kurse und Einzelberatungen an und hält Seminare und Meditationen zu den Themen Tarot, Engel, Naturwesen und Göttinnen ab. Sie betreibt seit 20 Jahren Yoga, hat den zweiten Reiki-Grad und wendet die hierdurch gewonnenen Fähigkeiten und Erkenntnisse regelmäßig an. Sie beschäftigt sich außerdem mit Tierkommunikation, Edelstein- und Kräuterkunde sowie Blütenessenzen.