paracelsus
die heilpraktikerschulen

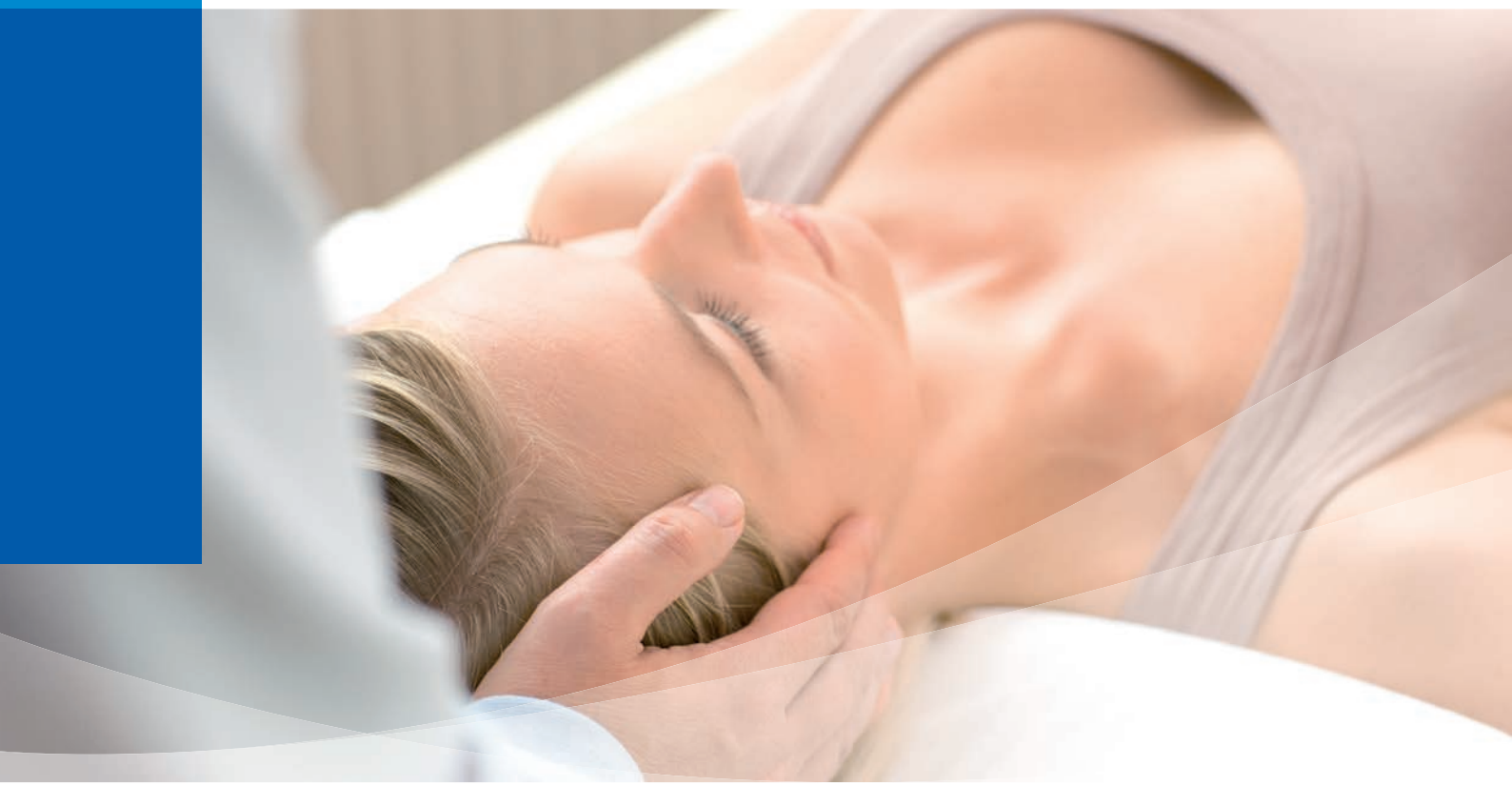

Naturheilpraktiker/in
Naturheilpraktiker/in mit eidg. Diplom
Heilpraktiker/in (in Deutschland)

paracelsus

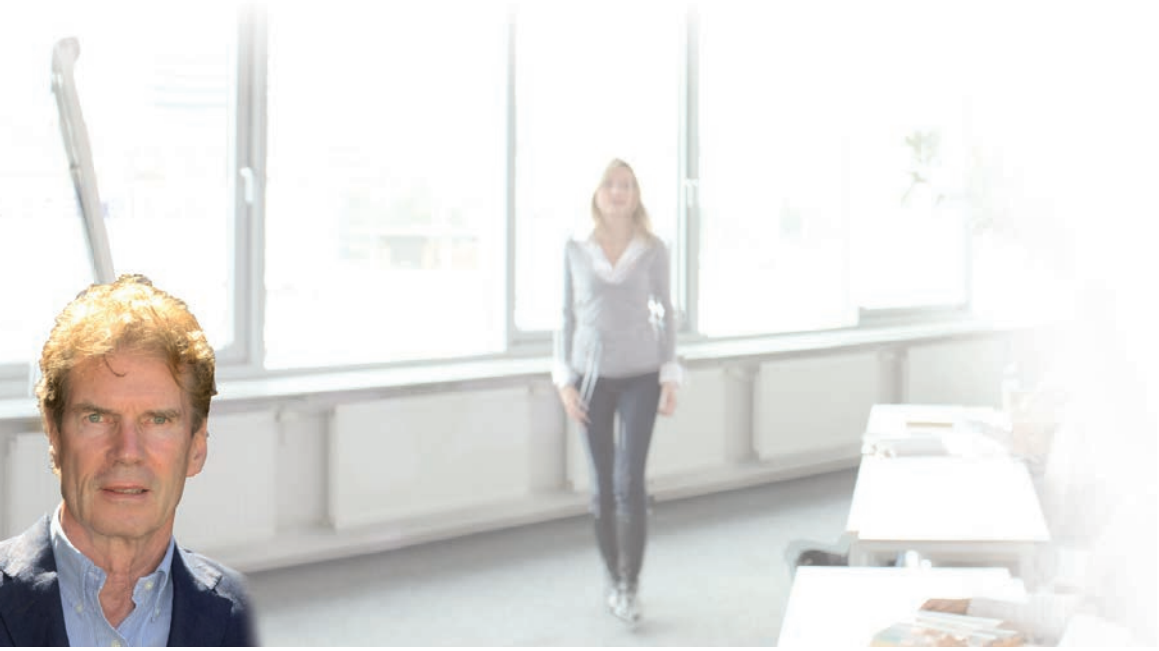

HP Eckhardt W. Martin, Gründer der Paracelsus Schulen

Vorwort

Inhalte

Berufung statt Beruf **Seite 3**

Naturheilkunde in der Schweiz **Seite 4**

Die Ausbildung z. Naturheilpraktiker/in **Seite 6**

Optionen zur Wahl **Seite 8**

Studiengebühren **Seite 10**

Paracelsus – der richtige Partner für Ihre Ausbildung **Seite 12**

Aus gutem Grund die Nr. 1 **Seite 14**

Beratung und Anmeldung **Seite 15**

Statistiken beweisen: Patienten in Naturheilpraxen sind seltener krank und belasten die Krankenversicherungen deutlich weniger. Immer wieder wird von erstaunlichen Heilwirkungen bei Patienten berichtet, die schulmedizinisch als „austherapiert" gelten. Wir wollen die enormen wissenschaftlichen Fortschritte der Schulmedizin nicht schmälern, dürfen aber ebenso selbstbewusst auf die grossartigen Erfolge hinweisen, die Naturheilpraktiker immer wieder erzielen, oft genug zunächst verlacht oder als Scharlatane abgetan.

Naturheilpraktiker ist kein Beruf im herkömmlichen Sinn. Berufung drückt besser aus, was die meisten Studenten/innen motiviert, einen Weg im Dienst am Mitmenschen zu gehen, in einem sozialen Beruf mit hoher Ethik und Verantwortung. Es sind Menschen unterschiedlicher Vorbildung, Berufs- und Altersgruppen. Ihre Lebenserfahrung qualifiziert sie oft besser als die Elternhaus-Schule-Uni-Karriere vieler Medizinstudenten, die zum Leben und den Problemen ihrer Mitmenschen wenig Bezug haben. Helfen können, das Vertrauen der Patienten erleben, ihre Leiden, Hoffnungen und Freude teilen, sind die häufigsten Beweggründe, Naturheilpraktiker zu werden. Die meisten meiner aktiven Kolleginnen und Kollegen würden ihren Beruf mit keinem anderen auf der Welt tauschen.

Entscheiden Sie sich für einen wunderschönen Beruf mit Zukunft.

Herzlichst Ihr

Eckhardt W. Martin,
Heilpraktiker, Gründer der Paracelsus Schulen

Berufung statt Beruf

Naturheilpraktiker erfreuen sich hoher Wertschätzung. Die Menschen vertrauen ihrer Heilkunst. Sie nutzen die Kräfte der Natur mit natürlichen, nebenwirkungsfreien, ganzheitlichen Methoden und Heilmitteln, beugen Krankheiten durch gesunde Ernährung, Bewegung und Stressabbau vor. Sie setzen auf das aktive Mitwirken des Patienten im Heilungsprozess, aktivieren die Selbstheilungskräfte von Körper, Geist und Seele. Arzt und Naturheilpraktiker verfolgen die gleiche Aufgabenstellung, allerdings mit unterschiedlichen Denkansätzen und Methoden, immer öfter auch im kollegialen Zusammenwirken.

Die sanfte Heilkunst der Alternativ- und Komplementärmedizin wirkt über die Affinität des Therapeuten zum leidenden Mitmenschen, über die ganz persönliche Begabung und Berufung zum Heilen und Helfen. Der Zugang zum Beruf des Naturheilpraktikers ist aus gutem Grund leichter und offener als der zum Arztberuf. Menschen aller Altersstufen und unterschiedlicher beruflicher Erfahrung finden – nicht selten über eigene Lebens- und Leidenserfahrung – zu ihrer Berufung und neuen Lebensinhalten als Naturheilpraktiker. In einem vielschichtigen, sozial durchlässigen Milieu, unbeeindruckt von fixierten medizinischen Schulmeinungen und Glaubenssätzen, verbinden sich überlieferte Methoden der Volksmedizin, Denkansätze unterschiedlichster Kulturkreise und Nationen, neueste wissenschaftliche Erkenntnisse, aber auch die Suche nach Erklärungen im wissenschaftlich/esoterischen Grenzbereich mit ganz individuellen Erfahrungen zur kreativ-fruchtbaren Symbiose, die immer wieder aufs Neue erstaunliche und unerwartete Heilerfolge generiert.

Naturheilkunde in der Schweiz

Die Bundesverfassung garantiert dem Schweizerbürger selbst zu bestimmen, wie er leben und im Krankheitsfall betreut werden möchte. Per Volksabstimmung wurde der medizinische Versorgungsanspruch der Schweizerbürger bei den Krankenversicherern auf alternativ- und komplementärmedizinische Therapien ausgedehnt. Die neu eingeführte Option, eine Höhere Fachprüfung (HF) zum Naturheilpraktiker mit eidgenössischem Diplom abzulegen, soll über einen reglementierten Studienablauf mit rund 2.200 Unterrichtsstunden, Praktikum und amtlicher Prüfung das fachliche Niveau des Berufsstands sicherstellen und dessen Sozialprestige fördern. Daneben soll der einfache liberale Zugang zur Berufsausübung in den meisten Kantonen erhalten bleiben.

Paracelsus bietet modulare Studiengänge an, die zum Paracelsus Diplom und auf Wunsch weiter bis zum eidgenössischen Diplom führen. Das eidgenössische Diplom kann in vier Fachrichtungen erworben werden.

- Traditionelle Europäische Naturheilkunde (TEN)
- Homöopathie (HOM)
- Traditionelle Chinesische Medizin (TCM)
- Ayurveda-Medizin (AYU)

Paracelsus, Pionier der Naturheilpraktiker-Ausbildung in der Schweiz, engagiert sich für den Erhalt des liberalen Zugangs zum Beruf des Naturheilpraktikers, für die interdisziplinäre Therapiefreiheit der Alternativ- und Komplementärmediziner und der traditionell so dynamischen und kreativen Naturheilkunde in der Schweiz. Der Naturheilpraktiker soll, über die künstliche Abgrenzung der Verfahren hinweg, wie bisher unterschiedlichste Verfahren und Methoden fallbezogen und interdisziplinär kombiniert einsetzen. Dementsprechend bietet Paracelsus ein sehr breites Spektrum an Therapieverfahren an, die in zusätzlichen Seminaren und Workshops erlernt werden können. Das Studium steht bei Paracelsus auch Bewerbern offen, die ihren Beruf auf der Grundlage des Diploms des Bildungsträgers (Paracelsus Diplom) und kantonaler Bewilligung anstelle des eigenössischen Diploms ausüben wollen.

Die Ausbildung ist auch zur Vorbereitung auf die Zulassungsprüfung für Heilpraktiker in Deutschland geeignet, zu der Bürger der Schweiz zugelassen werden, wenn sie ihre Niederlassungsabsicht in Deutschland glaubhaft machen. Eine Option, die gewählt werden kann, um die dort erweiterten therapeutischen Möglichkeiten zugunsten der Patienten zu nutzen.

Akupressur, Moxibustion **Allergiebehanddlung** Antlitzdiagnostik
Aschner Ausleitungsverfahren ERNÄHRUNG/DIÄTETIK **HYPNOSE**
AYURVEDA **Bioresonanztherapie** Blutegeltherapie Chirotherapie,
Osteopathie **Craniosacrale Therapie** Darmsanierung **Dorn/Breuss**
Enzymtherapie Umweltmedizin Farbtherapie Feldenkrais-Methode
Gestalttherapie **Homöopathie** Irisdiagnose Kinesiologie
Kneipp Magnetfeldtherapie NLP **Pflanzenheilkunde**
Psychosomatik Qi Gong Sauerstofftherapie Spagyrik
Schmerztherapie **Schüssler-Salze** Systemische Desensibilisierung
Traditionelle Chinesische Medizin u.v.m

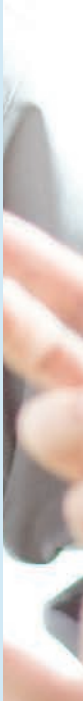

Wie kann ich Naturheilpraktiker werden?

- Bewerbungsgespräch mit positiver Bewertung in der Schule
- Gesundheitliche, geistige, sittliche Eignung zur Berufsausbildung und -ausübung
- Das Mindestalter zur Studienaufnahme ist 19 Jahre, die Höhere Fachprüfung ist ab dem 25. Lebensjahr möglich und damit die Eröffnung der eigenen Praxis. Wird die Höhere Fachprüfung angestrebt, ist der Abschluss der Sekundarstufe II gefordert.

Die Ausbildung z. Naturheilpraktiker/in

Wir bringen Sie sicher zum Ziel

6 Berufsbegleitende Module in 36 Monaten

Das Studium umfasst bis zu 2168 (TEN/AYU) bzw. 1968 (TCM/HOM) Unterrichtsstunden. Das modular und berufsbegleitend aufgebaute Studium dauert 36 Monate. Sie können die Module einzeln buchen, wenn Sie sich für die Vorbereitung auf Ihren neuen Berufsweg länger Zeit nehmen möchten. Wird eine gleichwertige Vorbildung nachgewiesen, können einzelne Module abgewählt werden.

Das Paracelsus Diplom (Modul 1-5)

Es wird erteilt, wenn Sie die schulinterne MC-Prüfung und die anschliessende mündlich-praktische Prüfung bestehen. Zu dieser können Sie sich anmelden, wenn Sie nachweislich 80% der angebotenen Präsenzunterrichte besucht und die von Paracelsus kostenlos zur Verfügung gestellten E-Learning Angebote genutzt haben. Je nach kantonalem Reglement kann das Diplom bei der Anmeldung der Praxis vorgelegt werden.

Das Eidgenössische Diplom (Modul 1-6)

Der Studiengang erfüllt die umfangreichen quantitativen und fachlichen Vorgaben der OdA AM (Organisation der Arbeitswelt Alternativmedizin, www.oda-am.ch) in allen Studienmodulen. Deren Nachweis ist Voraussetzung für die Anmeldung zur Höheren Fachprüfung. Nach erfolgreichem Abschluss sind Sie zur Führung des Titels Naturheilpraktiker/in mit eidg. Diplom in der jeweiligen Fachrichtung berechtigt.

EMR Lizenzen

Beim EMR (ErfahrungsMedizinisches Register, www.emr.ch) können Sie sich registrieren, wenn Sie die Ausbildungsanforderungen für bestimmte naturheilkundliche Therapieverfahren erfüllen. Der Eintrag ist bei vielen Krankenversicherungen notwendige Grundlage zur Abrechnung der Behandlungshonorare durch den Naturheilpraktiker.

EMR Anerkennungen können beispielsweise für folgende Methoden erworben werden:

- Naturheilkundliche Praktiken NHP (Naturheilpraktiker)
- Phytotherapie, westliche
- Diätetik
- Ausleitende Verfahren
- Hydrotherapie
- Klassische Massage
- Osteopathie/Etiopathie
- TCM
- Homöopathie, klassische
- Massagepraktiken
- Kneipp-Therapie

Scan mich!

Das gesamte aktuelle Seminarangebot finden Sie im Internet paracelsus-schulen.ch

Im Rahmen der Fachausbildungen HOM, AYU, TEN und TCM können Sie die Vorgaben für einige EMR-Qualifikationen erfüllen. Viele weitere EMR-Qualifikationen können über gesondert angebotene Seminare und Workshops erlangt werden.

Optionen zur Wahl

Wählen Sie, was am besten zu Ihnen passt: Studienziel, Studienform. Nur Paracelsus bietet Ihnen so viele flexible Möglichkeiten, das Studium nach Ihren Wünschen und Umständen masszuschneidern: Entscheiden Sie über Umfang und Zielsetzung.

Medizinische Grundausbildung

Modul 1

mind. 700 Std. • Dauer: 30 Monate, wahlweise belegbar:
- im Abendunterricht: Di.+Do. 18-22 Uhr
- an Wochenenden: Sa.+So. 09-17:30 Uhr
- im Tagesunterricht: Mi. 09-17:30 Uhr

Schwerpunkttherapie

Modul 2

Fachrichtung:

☐ Traditionelle Europäische Naturheilkunde (TEN)

mind. 1.000 Std. • Dauer: 36 Monate, wahlweise belegbar:
- an Wochenenden: Sa.+So. 09-17:30 Uhr
- in Intensivwochen: Mo.-Fr. 09-17:30 Uhr

☐ Homöopathie (HOM)

mind. 800 Std. • Dauer 36 Monate:
- an Wochenenden: Fr. 18-21 Uhr, Sa. + So. 09-17 Uhr

☐ Traditionelle Chines. Medizin (TCM)

mind. 800 Std. • Dauer: 36 Monate:
- an Wochenenden: Fr. + Sa. + So. 09-18 Uhr

☐ Ayurvedische Medizin (AYU)

[OdaA AM-Akkreditierung in Vorbereitung]
mind. 1.000 Std. • Dauer 36 Monate, belegbar:
- an Wochenenden: Fr. + Sa. + So. 09-18 Uhr

Gesundheit und Ethik

Modul 3

mind. 32 Std.:
- an Wochenenden: Sa + So. 09-17:30 Uhr

Arbeit als Therapeut

Modul 4

mind. 104 Std.:
- an Wochenenden: Sa + So. 09-17:30 Uhr

Betriebsführung und Management

Modul 5

mind. 32 Std.:
- an Wochenenden: Sa + So. 09-17:30 Uhr

Praktische Ausbildung im Ambulatorium

Modul 6

Assistenzpraktikum, eigenes therapeutisches Handeln
mind. 300 Std. • Dauer 6 Monate:
- an 36-54 Unterrichtstagen

Organisation der Arbeitswelt **ALTERNATIVMEDIZIN SCHWEIZ**
Organisation du monde du travail de la **MÉDECINE ALTERNATIVE SUISSE**
Organizzazione del mondo del lavoro della **MEDICINA ALTERNATIVA SVIZZERA**

OdA AM-akkreditiert

Studiengebühren

Auch bei deutlich erweitertem Leistungsspektrum führt Paracelsus seine traditionelle Gebührenpolitik fort: Wir geben soweit wie möglich die produktiven Vorteile der grossen Organisation an unsere Studierenden weiter, über faire Gebühren und viele interessante Bonusleistungen. Unkonventionell betrachtet kostet das Studium weniger als ein gebrauchtes Mittelklassefahrzeug. Und wir helfen über vernünftige Finanzierungsvorschläge auch dort, wo die Lehrjahre keine Herrenjahre sind. Bitte lassen Sie sich hierzu von der Studienleitung Ihrer Paracelsus Schule beraten.

KOMPLETT-BELEGUNG

Naturheilpraktiker mit eidgenössischem Diplom (Modul 1-6)

Modul 1-6	Einmalzahlung in Fr.	Monatliche Zahlung in Fr.
☐ TEN/AYU	38.216.–	36 x 1.157.– (41.652.–)
☐ HOM/TCM	34.510.–	36 x 1.032.– (37.152.–)

Naturheilpraktiker mit Paracelsus Diplom (Modul 1-5)

Modul 1-5	Einmalzahlung in Fr.	Monatliche Zahlung in Fr.
☐ TEN/AYU	34.320.–	30 x 1.229,80 (36.894.–)
☐ HOM/TCM	30.614.–	30 x 1.097.– (32.910.–)

EINZELBELEGUNG DER MODULE

	Einmalzahlung in Fr.	Monatliche Zahlung in Fr.
Modul 1	14.264.–	36 x 432.– (15.552.–)
Modul 2		
☐ TEN/AYU	20.155.–	36 x 611.– (21.996.–)
☐ HOM/TCM	17.978.–	36 x 545.– (19.620.–)
Modul 3	620.–	7 x 91.– (637.–)
Modul 4	2.015.–	12 x 173.– (2.076.–)
Modul 5	620.–	7 x 91.– (637.–)
Modul 6	Einzelbelegung nur eingeschränkt möglich. Gebühr auf Anfrage	

Modulabwahl:

Bei der Komplettbelegung können einzelne Module abgewählt werden, wenn eine anerkennungsfähige Vorbildung nachgewiesen wird. Die Gutschrift für abgewählte Module entspricht etwa 80% der Einzelbelegungsgebühr.

Gebühren Stand 04/2022, Änderungen vorbehalten

Paracelsus – der richtige Partner für Ihre Ausbildung

Es gibt viele gute Gründe für die Wahl der Paracelsus Schule für Ihre Naturheilpraktiker-Ausbildung:

Die jahrzehntelange Erfahrung, die transparente Planung und Organisation, die hohe Flexibilität und Wahlmöglichkeiten der unterschiedlichen Studienversionen, die einzigartige Unterstützung mit kostenfreien E-Learning-Komponenten, Lehrbüchern, eigenen Fachmagazinen, schliesslich auch das einmalig günstige Preis-Leistungsverhältnis.

Die Studiengebühren liegen oft um ein Drittel und mehr unter denen anderer Ausbildungsanbieter. Hier profitieren die Studierenden von der Grösse der Paracelsus Organisation, denn nicht nur die eingesparten Verwaltungskosten, auch das engagierte Zusammenwirken aller Mitarbeiter/innen kommt ihnen zugute. Paracelsus nutzt den neusten Stand der Technik im IT- und Online-Bereich und hilft damit den Studierenden, die eigenen Lernschritte zu optimieren und den Lernfortschritt zu kontrollieren.

Paracelsus Dozenten werden in strengen überregionalen Auswahlverfahren verpflichtet und ihr fachliches und didaktisches Potenzial durch intensive Schulungen und Training stetig weiterentwickelt.

Paracelsus Studierende profitieren auch von der Kooperation der 53 Paracelsus Schulen, welche die kostenfreie Teilnahme an zahlreichen überregionalen Symposien ermöglicht. Hier bieten sich willkommene und wertvolle Gelegenheiten zur Kontaktaufnahme und zum Erfahrungsaustausch mit aktiven Kollegen und Kommilitonen.

Audio-Lehrprogramme

Exklusiv für Paracelsus Studierende stehen umfangreiche Audio-Lehrprogramme zum konzentrierten Lernen unterwegs, im Auto oder zu Hause zur Verfügung.

Lehrkompendium, Skripte, Handouts

Inhaltlich und didaktisch bestens auf die Ausbildungsziele abgestimmte Lernhilfen sind im Lehrgangspreis inbegriffen, z.B. das umfangreiche Paracelsus Kompendium und etliche propädeutische Lernhefte. Vom Dozenten für den Unterricht erstellte Handouts können vor den Unterrichtsterminen gedownloadet werden.

Online Prüfungstrainer

Exklusiv für Paracelsus Studierende als App oder am PC: Der interaktive Prüfungstrainer mit mehr als 5.000 Original-Prüfungsfragen. Sie kontrollieren Ihren Wissensstand, der Trainer führt Buch über Ihre Lernfortschritte, gibt Ihnen Rückmeldung über Ihre Stärken und an welchen Themen Sie noch arbeiten müssen. Nicht umsonst entscheidet sich seit über 4 Jahrzehnten die Mehrzahl der künftigen Naturheilpraktiker für Paracelsus, die „Mutter aller Heilpraktikerschulen."

E-Learning kostenfrei!

Lernen - zuhause oder unterwegs

Paracelsus Studenten nutzen die umfangreichte fachspezifische Lernvideothek (mit zurzeit 347 Stunden Unterricht auf 221 Lernvideos) und können im virtuellen Klassenzimmer interessanten Live- oder Repetitions-Unterricht besuchen sowie an zahlreichen Webinaren teilnehmen. Und das Beste: Der grösste Teil des E-Learning-Angebots ist bei Paracelsus völlig kostenlos. Zuhause oder unterwegs haben Sie jederzeit Zugriff auf E-Learning-Angebote der Studiengänge Naturheilpraktiker, Psychosoziale Beratung, Osteopathie und zahlreiche Sonderthemen.

Wählen Sie dazu einfach die Kategorie und das Thema und begeben Sie sich in den virtuellen Hörsaal. Wiederholen Sie wichtige Themen, bereiten Sie sich auf den nächsten Unterricht vor, füllen Sie Lücken, sollten Sie eine Unterrichtseinheit verpassen.

Kostenfreies Lehrvideo ansehen

Sie möchten sich ein Bild unserer fachspezifischen Lernvideothek machen? Besuchen Sie unsere Lehrvideothek unter paracelsus-schulen.ch/e-learning

Scan mich!

Ihr Paracelsus Bonus

Paracelsus Studierende profitieren in vielfacher Hinsicht

Zahlreiche gebührenfreie Leistungen ergänzen den Unterricht und geben zusätzliche Sicherheit für das bestehen von Prüfungen und den Erfolg in der eigenen Praxis. Sie umfassen Vorträge und Seminare auf überregionalen Symposien und den sog. Paracelsustagen, den kostenfreien Besuch des zentralen Prüfungspaukkurses, die Online Videorepetition wichtiger prüfungsrelevanter Themen, die Nutzung unseres interaktive Online-Prüfungstrainer mit mehr als 5.000 Multiple Choice- Prüfungsfragen, den Besuch von Firmenfachfortbildungen praxisrelevanter Thematik.

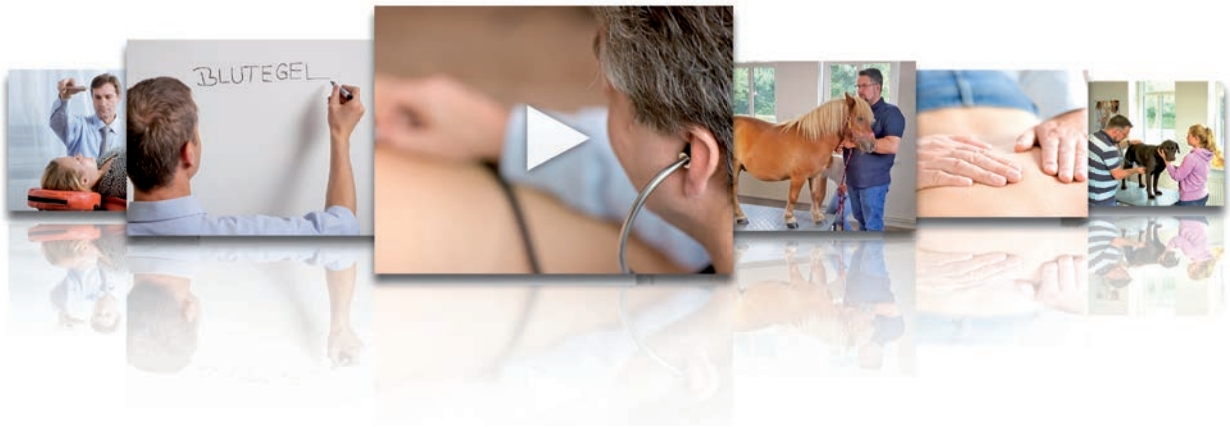

Aus gutem Grund die Nr.1

Die Paracelsus Schulen sind seit über 46 Jahren das führende Ausbildungsinstitut für Naturheilpraktiker, mit vielfältigen Ausbildungsangeboten und offenen Seminaren für alle Interessierten. Sie setzen die Massstäbe für erfolgreiche Ausbildungsprogramme. So können Sie in einem Ambiente, in dem Sie sich rundum wohlfühlen, mit Freude studieren und Ihre persönlichen Ziele verwirklichen.

Die Paracelsus Schule Zürich

Die Paracelsus Schule Zürich, 1978 als erste Heilpraktikerschule der Schweiz überhaupt etabliert, ist eine selbständige schweizerische Gesellschaft in intensiver Kooperation mit den Deutschen Paracelsus Schulen – der mit 53 Schulen grössten Institution in der Ausbildung für Naturheilkunde und freie Therapieberufe. Paracelsus Zürich ist die grösste Schule für Naturheilpraktiker, psychologische/psychosoziale Berater und andere freie Heilberufe in der Schweiz. Sie liegt nur wenige Minuten vom Bahnhof Oerlikon entfernt. Sie ist mit S-Bahn oder Tram in einer Viertelstunde vom Zürcher Hauptbahnhof gut erreichbar. Hier erwarten Sie sympathische Unterrichts- und Aufenthaltsräume, in denen Sie sich auf Anhieb zu Hause fühlen.

Die Paracelsus Schule Kreuzlingen

An der Paracelsus Schule Kreuzlingen können Studieninteressenten aus dem Thurgau und dem angrenzenden deutschen Einzugsbereich einen Grossteil der eidgenössisch zertifizierten Ausbildung absolvieren. Die Schule kooperiert eng mit der Paracelsus Schule Konstanz, die sich nur 15 Gehminuten entfernt im Herzen der Stadt Konstanz befindet. Viele Ausbildungsmodule des eidgenössischen Diploms können ergänzend auch für die Deutsche Heilpraktiker-Zulassung genutzt werden. Über dies bietet Kreuzlingen/Konstanz ein grosses Spektrum hochinteressanter, anerkannter Fachausbildungen sowie therapeutischer Spezialisierungen in Seminaren und Workshops zu fairen Teilnahmegebühren.

Beratung und Anmeldung

Wir wollen Sie optimal beraten

Ob Sie einfach Ihr Wissensspektrum durch gezielten Seminarbesuch erweitern oder sich beruflich gänzlich neu orientieren und ein anspruchsvolles Studium belegen möchten, unsere Online-Seiten zeigen Ihnen viele sinnvolle Möglichkeiten. Sie sollten in jedem Fall unser Angebot nutzen, Sie ganz persönlich zu beraten. Rufen Sie unsere Studienberater der Züricher bzw. Kreuzlinger Paracelsus Schule an und vereinbaren Sie einen unverbindlichen Beratungstermin, wir freuen uns auf Sie.

Testen Sie uns

Das Studium soll Sie in kurzer Zeit mit vernünftigen Gebühren ans Ziel führen. Das Lernsystem soll flexibel sein und harmonisch zu Ihrem beruflichen und privaten Lebensrhythmus passen, das Studium muss Freude machen und Ihnen viele neue interessante Kontakte bieten. Besuchen Sie uns in der Schule, nehmen Sie am Probeunterricht im Kreis Ihrer künftigen Kommilitonen und Dozenten teil.

paracelsus
die heilpraktikerschulen

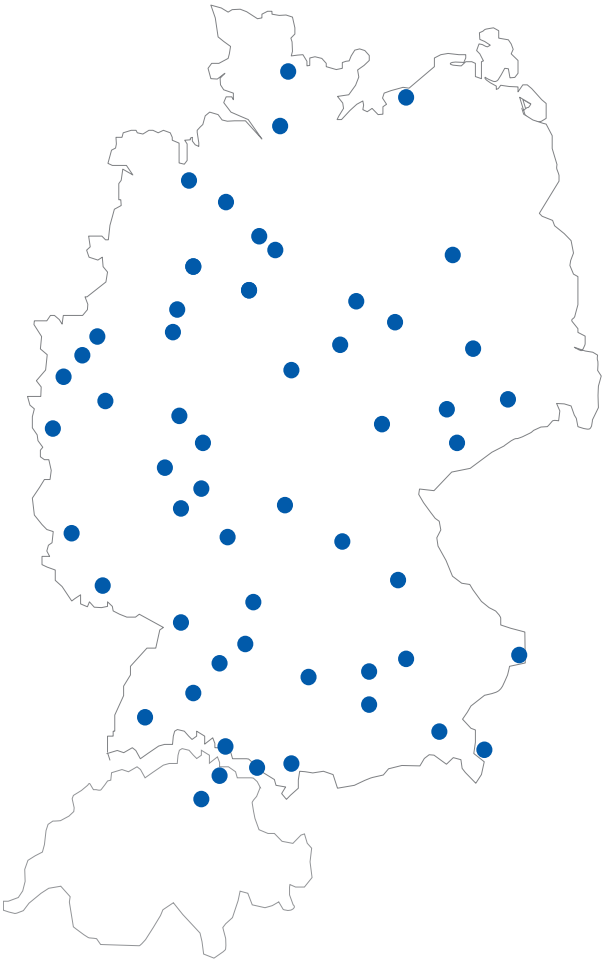

paracelsus
die heilpraktikerschulen

55x in Deutschland und der Schweiz

Paracelsus ist immer in Ihrer Nähe und per Auto oder öffentlichen Verkehrsmitteln gut zu erreichen. Informieren Sie sich gerne auch über die Bildungsangebote der umliegenden Paracelsus Heilpraktikerschulen.

Paracelsus Schule Zürich
Grünhaldenstrasse 6
8050 Zürich

Telefon: 043 960 20 00
E-Mail: zuerich@paracelsus-schulen.ch

www.paracelsus-schulen.ch/zuerich

Paracelsus Schule Kreuzlingen
Rondo · Löwenstrasse 16
8280 Kreuzlingen

Telefon: 071 670 00 05
E-Mail: kreuzlingen@paracelsus-schulen.ch

www.paracelsus-schulen.ch/kreuzlingen

Scan mich!

Stand 4/2022; Irrtümer und Änderungen vorbehalten

Paracelsus Schulen GmbH, Domiziladresse: Roosstr. 53, 8832 Wollerau